



**Centro de Estudos e Pesquisas
em Gestão Industrial**

Coordenador: Prof. Doutor Alberto Borges Matias

Assistente do Coordenador: Lidiane Cristina Pavarina

CEPEGI – CIESP-RP / INEPAD – Centro de Estudos e Pesquisas em Gestão Industrial
Rua Marechal Rondon, 571 – Jardim América – Ribeirão Preto – Fone: (16) 2111-0250

www.cepegi.org.br / cepegi@inepad.org.br



Centro de Estudos e Pesquisas
em Gestão Industrial

Formado pela parceria entre:





Centro de Estudos e Pesquisas
em Gestão Industrial

CEPEGI – CIESP-RP/INEPAD

Centro de Estudos e Pesquisas em Gestão Industrial

Objetivo:

Gerar informações de apoio à gestão industrial da região de Ribeirão Preto, especialmente na área econômico-financeira.

Estudos:

- Perspectivas da Indústria da Região de Ribeirão Preto;
- Desafios das Gestões Municipais da Região de Ribeirão Preto;
- Análise da Economia Brasileira e da Região de Ribeirão Preto.

Perspectivas das Indústrias da Região de Ribeirão Preto



Objetivo:

Análise de questionário enviado às indústrias cadastradas no banco de dados do CIESP-RP com perguntas a respeito de variáveis de interesse.

Desafios das Gestões Municipais da Região de Ribeirão Preto



Objetivo:

Analisar as finanças públicas de 12 municípios da região de Ribeirão Preto.

CEPEGI – CIESP-RP/INEPAD



Análise da Economia Brasileira e da Região de Ribeirão Preto

Referente ao 3º Trimestre de 2006

Análise da Economia Brasileira e da Região de Ribeirão Preto



Objetivo:

Analisar os principais indicadores financeiros que impactam na economia brasileira e na indústria da região de Ribeirão Preto.

Política Monetária



Centro de Estudos e Pesquisas
em Gestão Industrial

Taxa Selic: 13,75% (COPOM de 18/10/2006)

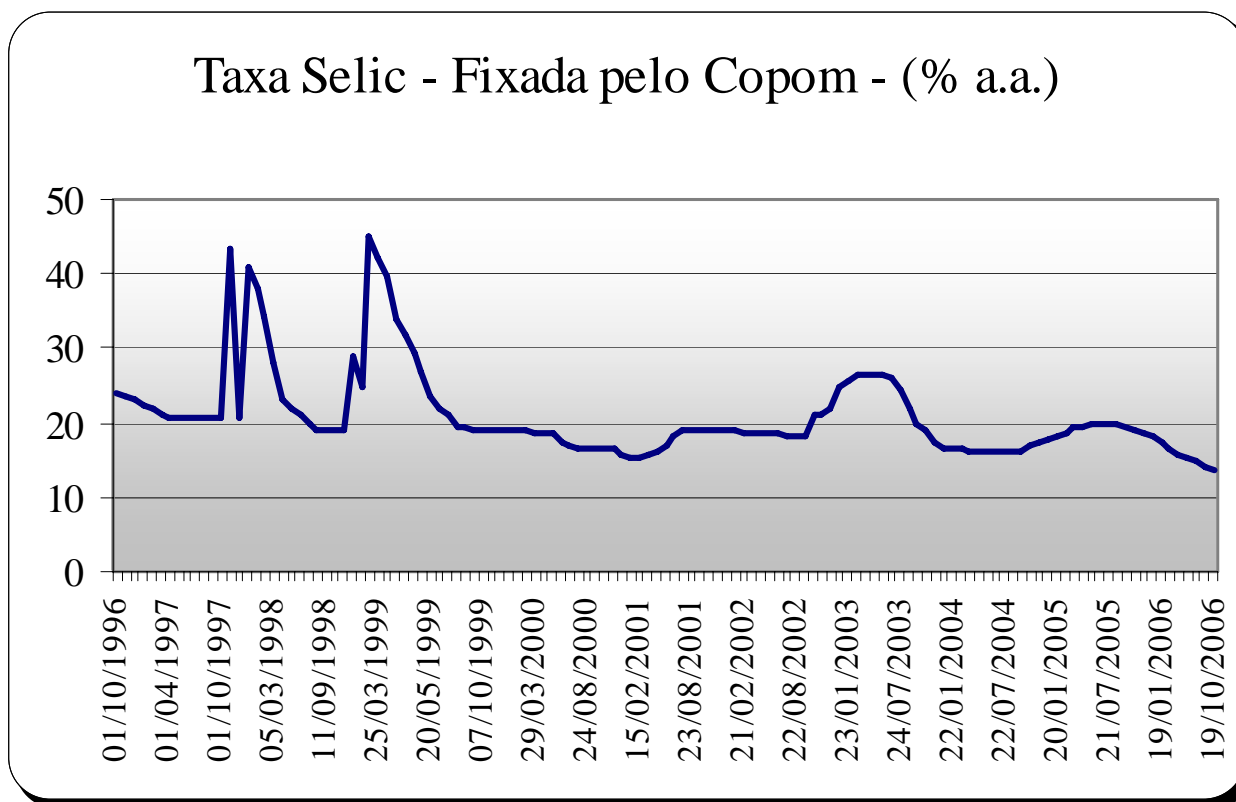

Fonte: Instituto de Pesquisa Econômica Aplicada

Política Monetária



Centro de Estudos e Pesquisas
em Gestão Industrial

Inflação Acumulada (IPCA)

2005: 0,77%

3 ° Trimestre de:

2006: 0,45%

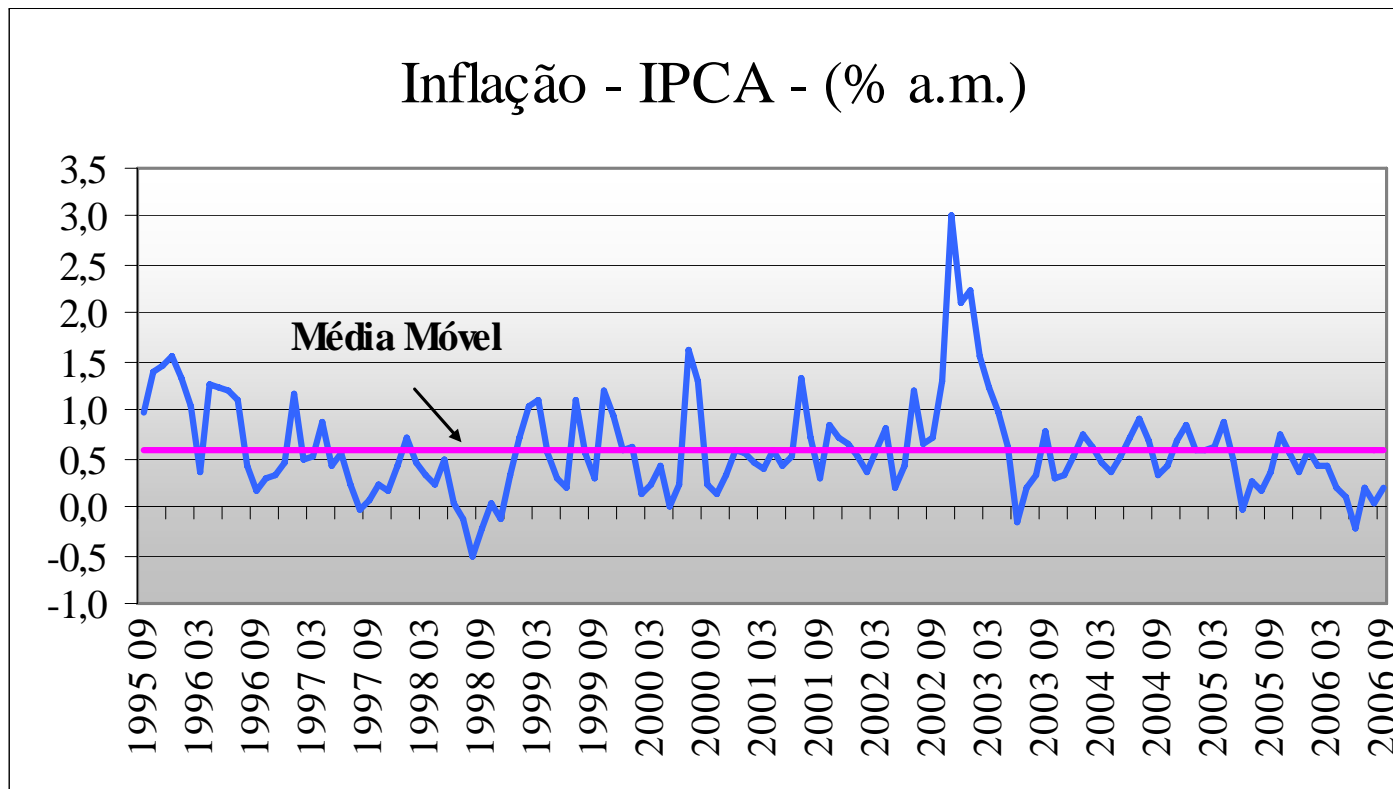

Fonte: Instituto de Pesquisa Econômica Aplicada

Política Fiscal



Centro de Estudos e Pesquisas
em Gestão Industrial

Receitas e Despesas Comparando Setembro de 2005 e setembro de 2006:

- Receitas Aumento de 17,9%
- Despesas Aumento de 23,9%

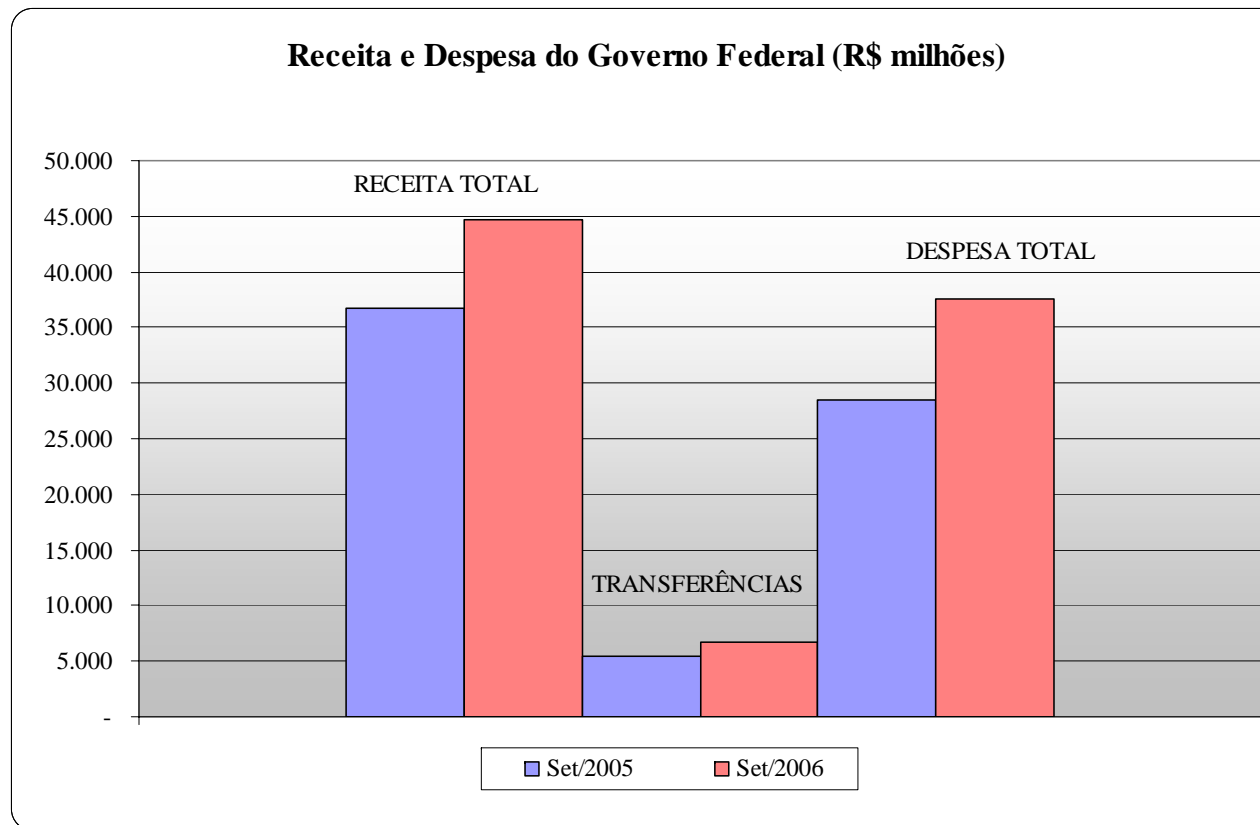

Fonte: Ministério da Fazenda

Política Fiscal



Centro de Estudos e Pesquisas
em Gestão Industrial

- Resultado Primário:

- 08/2006: R\$ 13.182 milhões;
- 08/2005: R\$ 10.552 milhões;
- Aumento real de 19,95%

- Juros Pagos pelo Governo Federal:

- 08/2006: R\$ 15.163 milhões ;
- 08/2005: R\$ 13.525 milhões;
- Redução real de 10,08%

- Resultado Nominal:

- 08/2006: negativo de R\$ 1.981 milhões;
- 08/2005: negativo de R\$ 2.973 milhões.

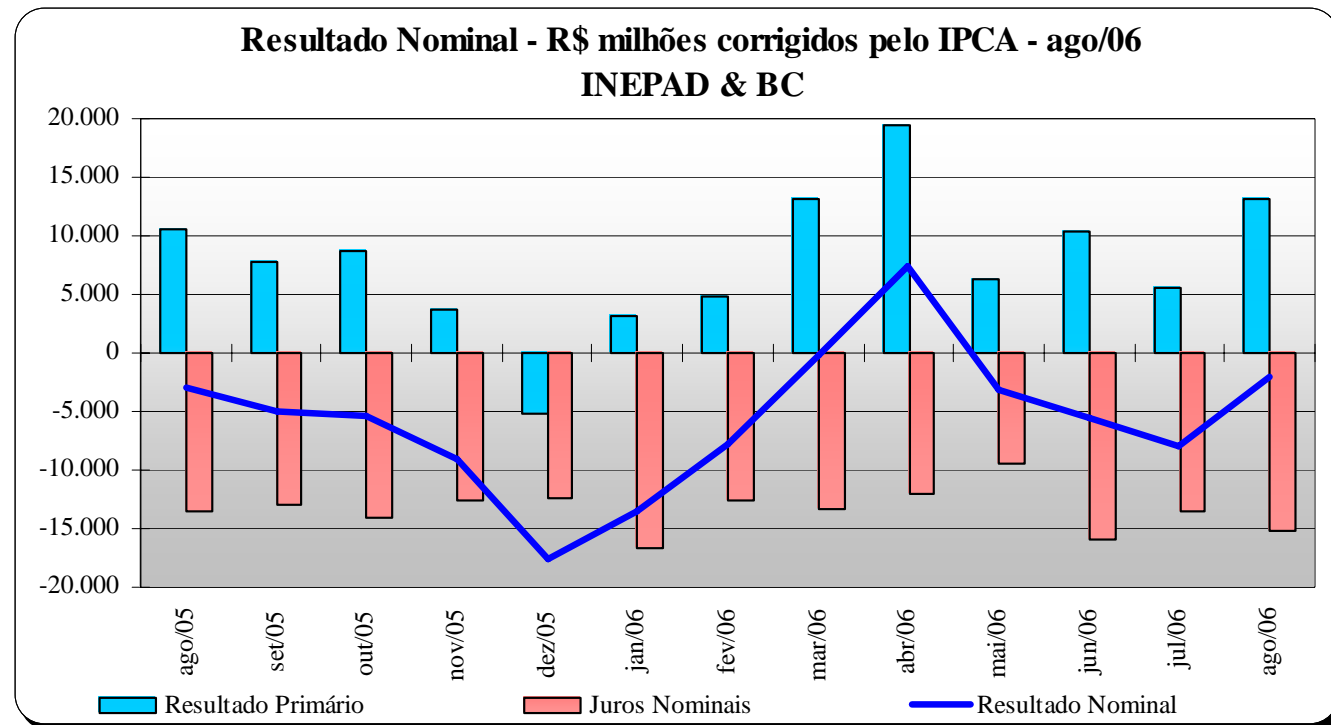

Fonte: INEPAD e BC

Política Fiscal



Centro de Estudos e Pesquisas
em Gestão Industrial

Aumento de 5,8% comparando agosto de 2005 em relação a agosto de 2006

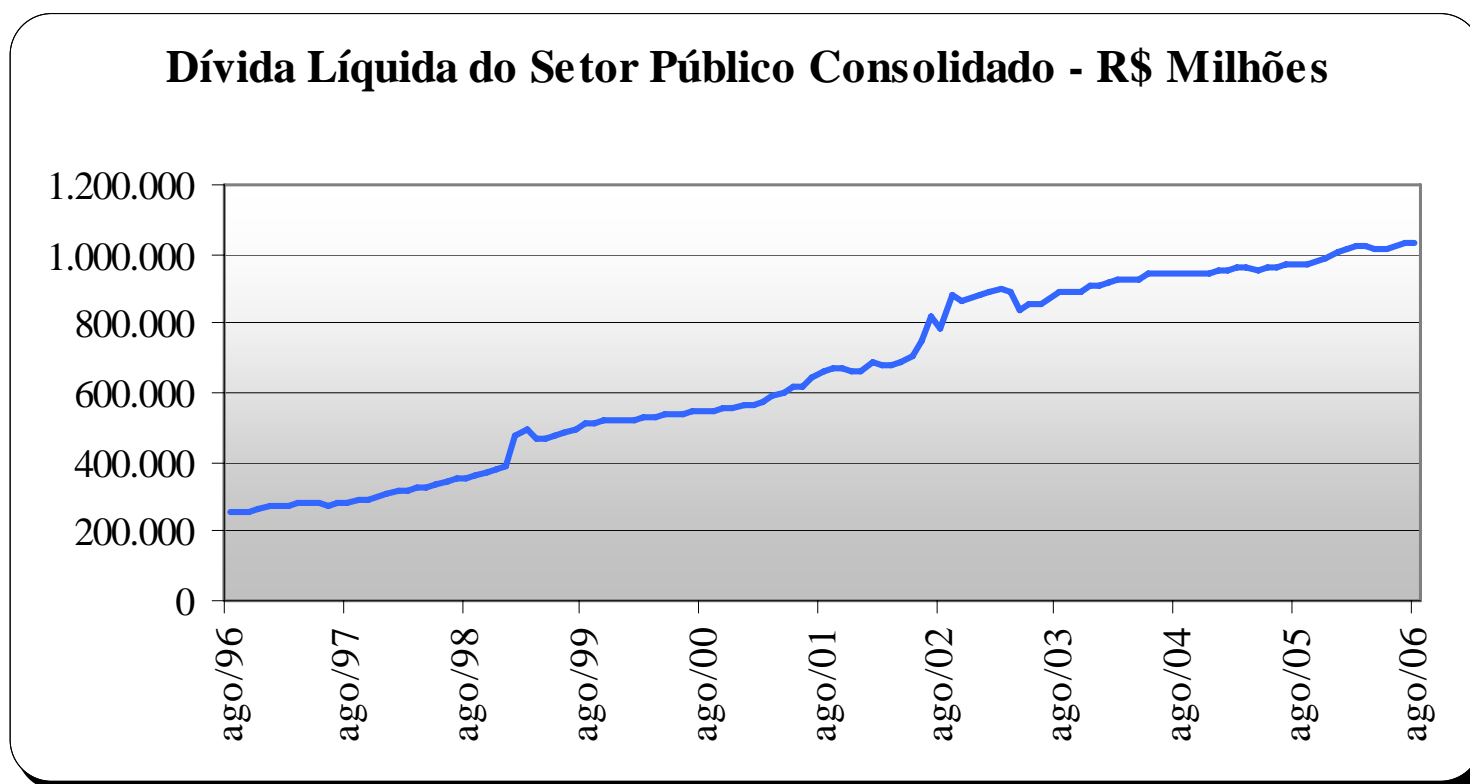

Fonte: Banco Central

Política Fiscal



Centro de Estudos e Pesquisas
em Gestão Industrial

ICMS:

- Arrecadação de ICMS no 3º Trimestre de 2006: R\$ 10,1 bilhões;
- Crescimento Real de 7,3% comparado ao 3º Trimestre de 2005.

OBS: (deflacionada pelo IGP-DI).

Política Fiscal



Centro de Estudos e Pesquisas
em Gestão Industrial

Variação da Arrecadação de ICMS comparando-se o 3º Trimestre de 2005
com o 3º Trimestre de 2006

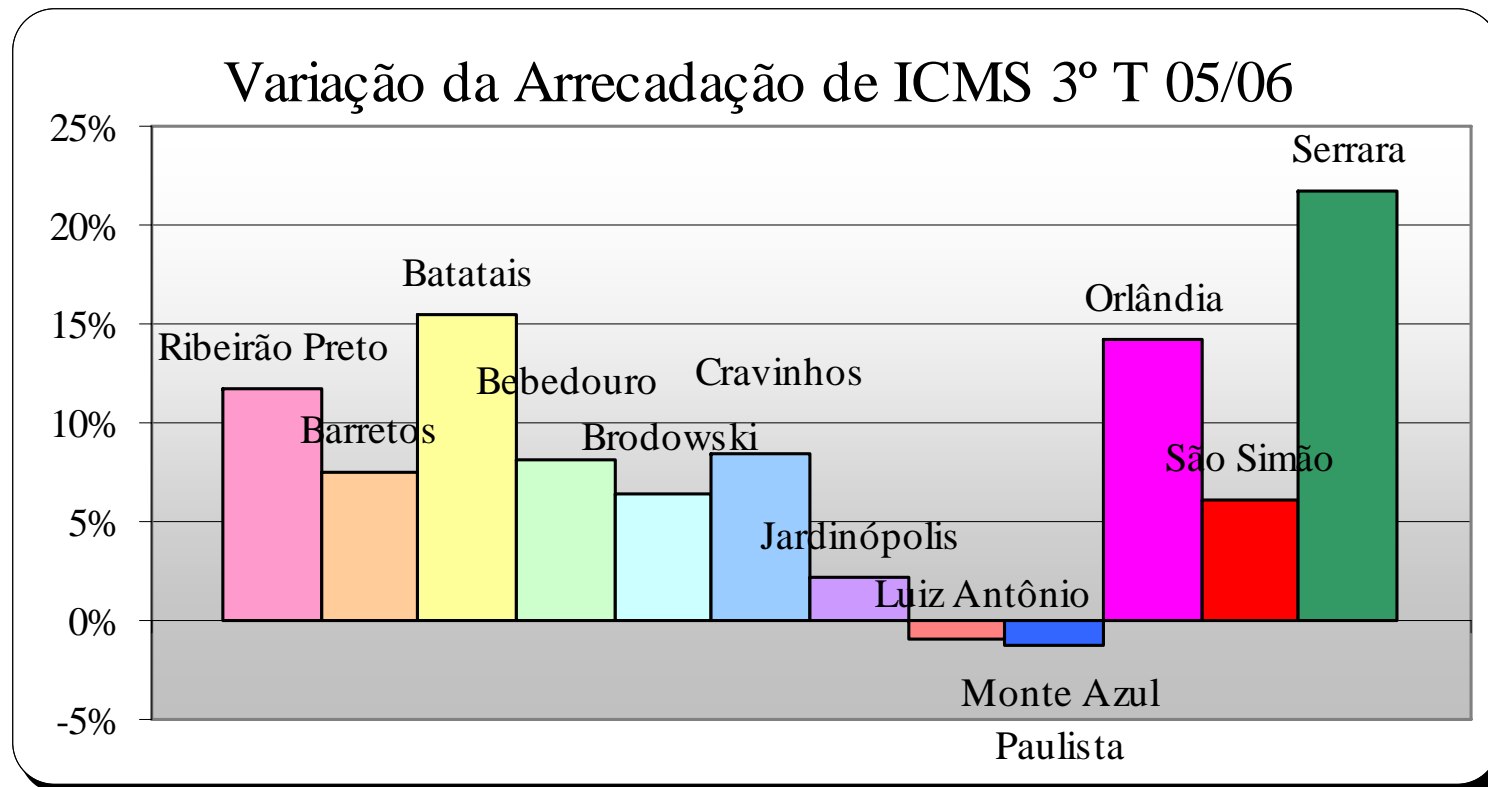

Fonte: Secretaria da Fazenda do Estado de São Paulo

Política Fiscal



Centro de Estudos e Pesquisas
em Gestão Industrial

- Arrecadação de IPI do Brasil: R\$ 7,4 bilhões no 3º Trimestre de 2006 (Acumulado);
- 10,44% maior que o mesmo período de 2005

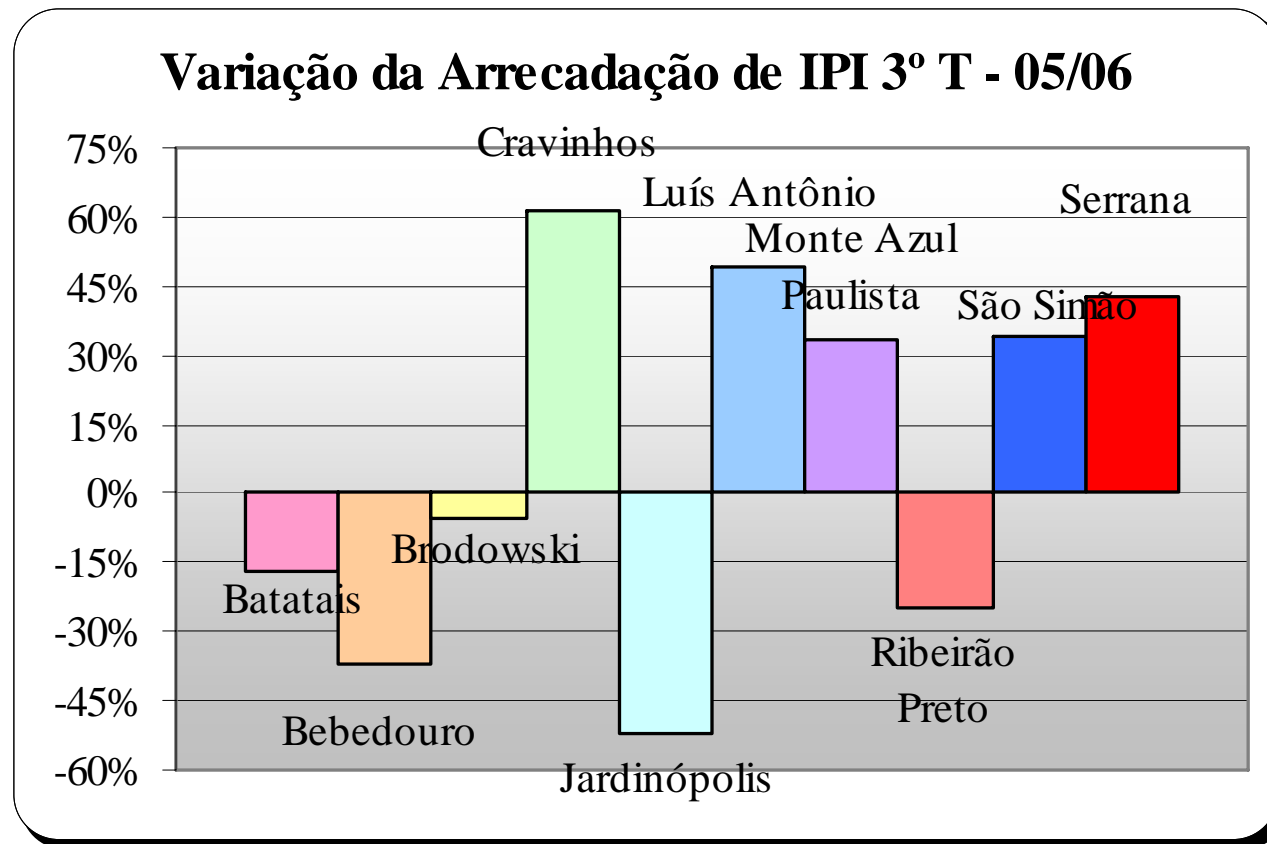

Fonte: Receita da Fazenda Federal

Política Renda



Centro de Estudos e Pesquisas
em Gestão Industrial

Taxa de Desemprego Total em setembro de 2006 : 15,3%

Taxas de Desemprego, por Tipo
Região Metropolitana de São Paulo
2005-2006

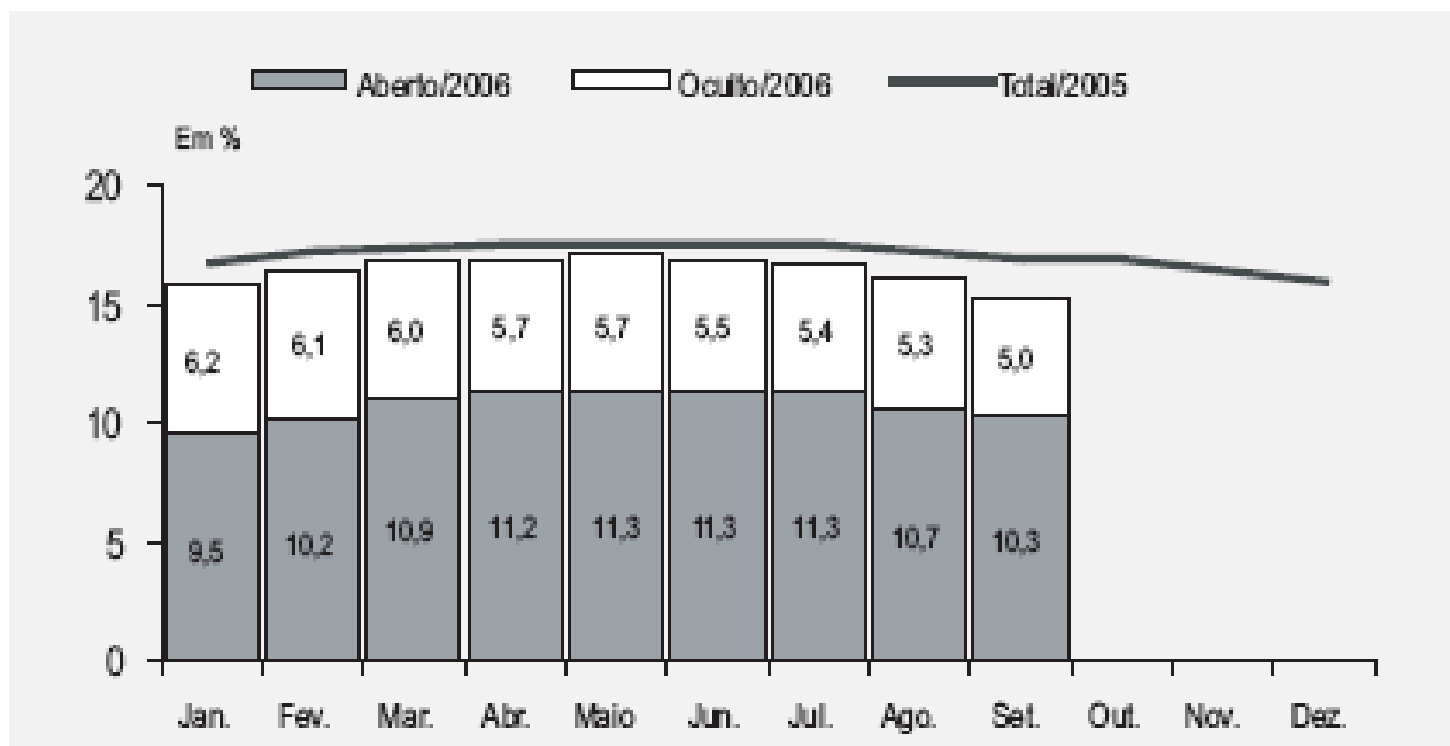

Fonte: SEP. Convênio Seade – Dieese e TEM/FAT

Política Renda



Centro de Estudos e Pesquisas
em Gestão Industrial

A renda média do trabalhador (Ocupados) aumentou de R\$ 1.104 em setembro de 2005 para R\$ 1.147 em setembro de 2006.

OBS: Os dados de renda têm um mês de defasagem em relação aos do emprego.

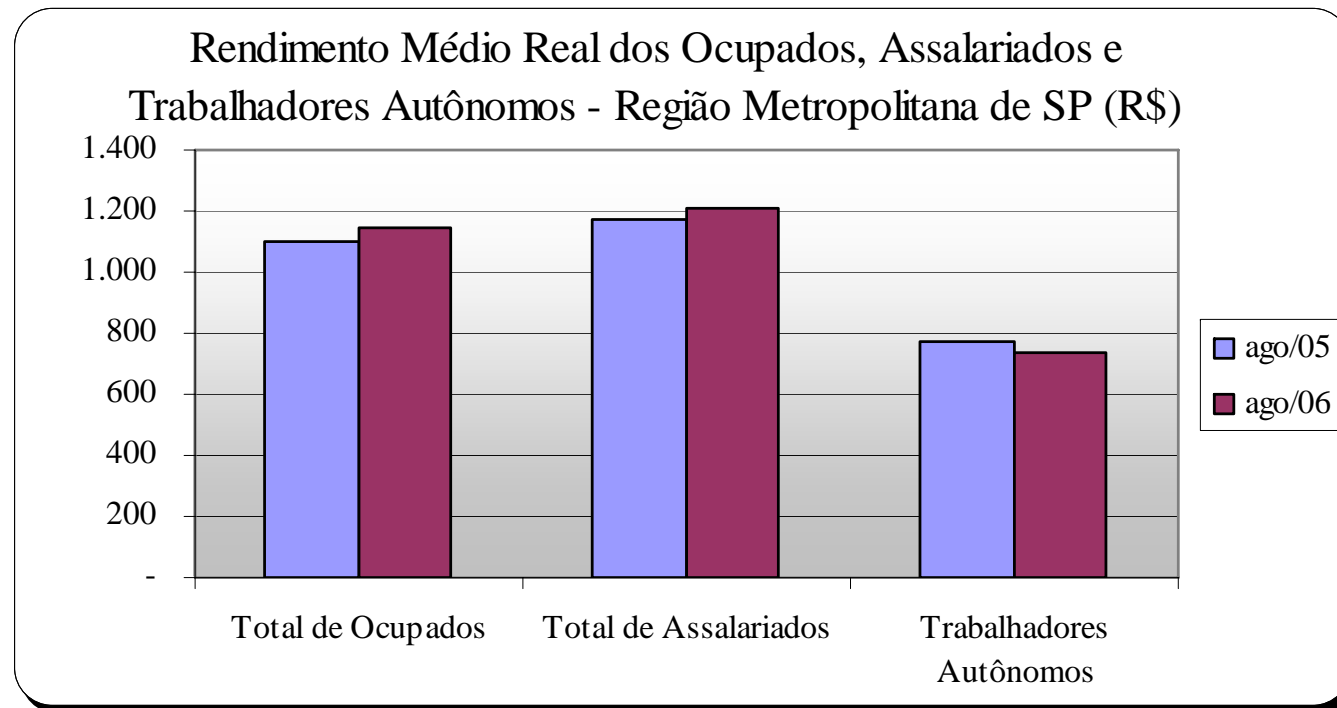

Fonte: SEP. Convênio Seade – Dieese e TEM/FAT

Política Cambial



Centro de Estudos e Pesquisas
em Gestão Industrial

Taxa real de câmbio de Setembro de 2006: R\$ 2,169

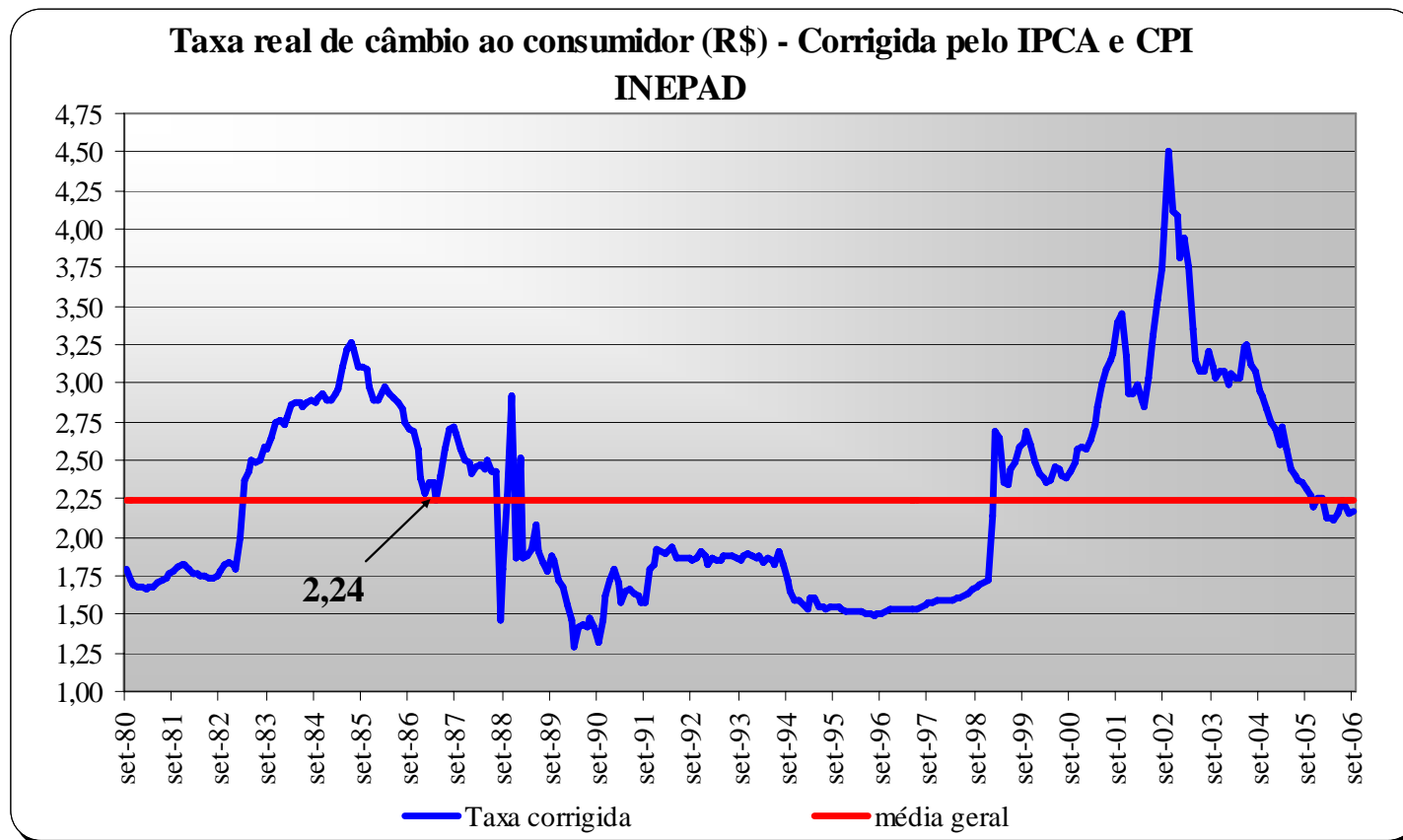

Fonte: INEPAD

Política Cambial



Centro de Estudos e Pesquisas
em Gestão Industrial

- **Saldo da Balança Comercial:** 12% maior comparando o 3º Trimestre de 2005 com o 3º Trimestre de 2006.

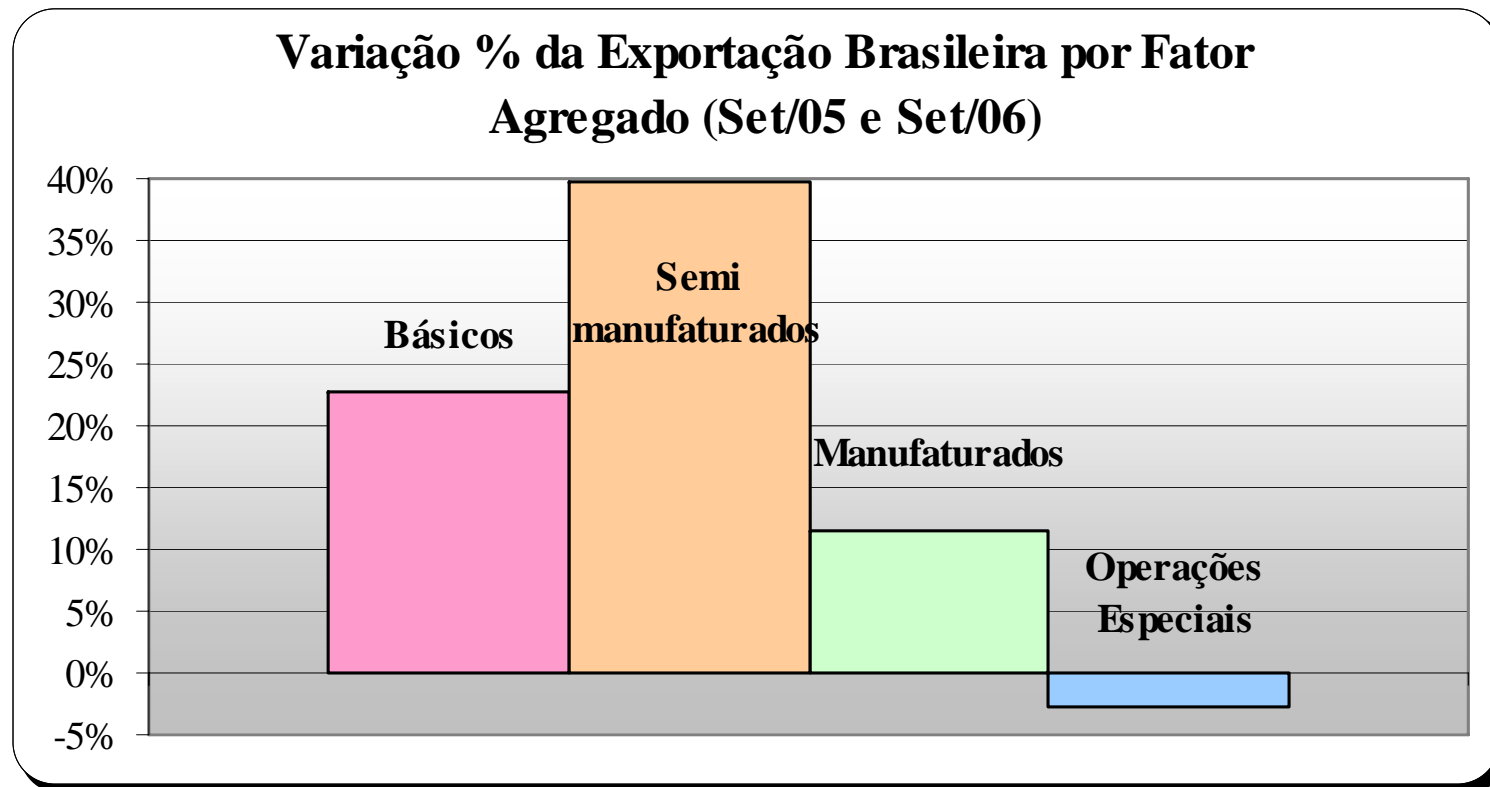

Fonte: SECEX/MDIC

Política Cambial



Centro de Estudos e Pesquisas em Gestão Industrial

Exportação

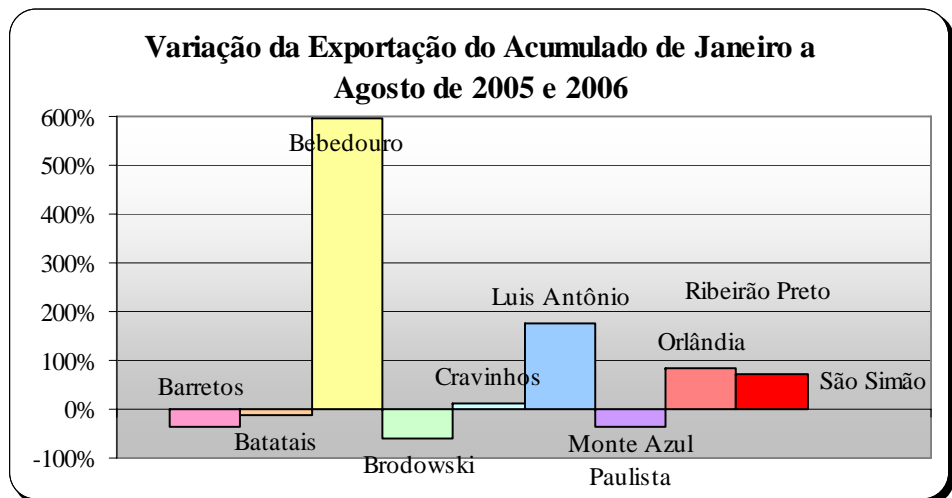
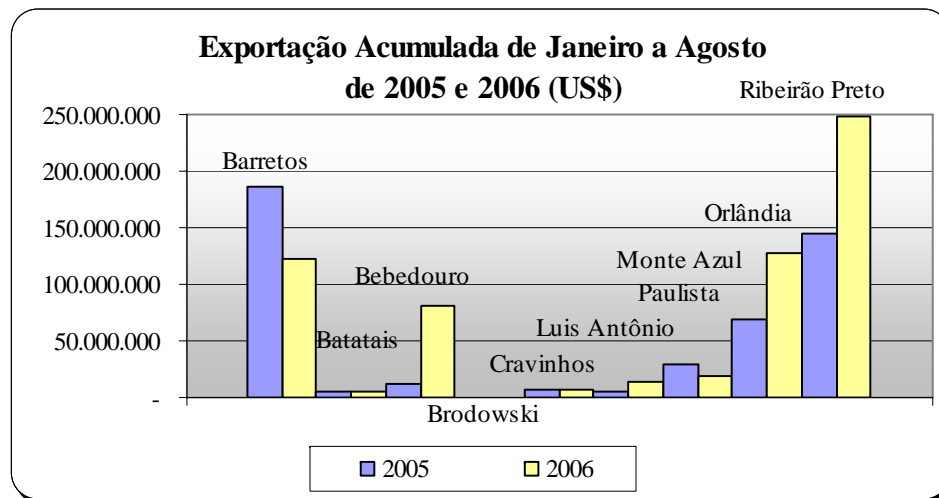

Fonte: SECEX/MDIC

Política Cambial



Centro de Estudos e Pesquisas
em Gestão Industrial

Importação

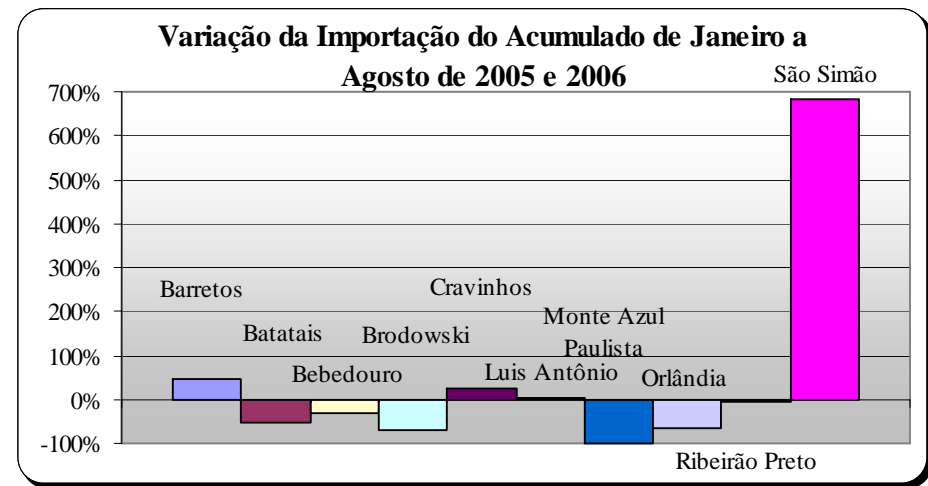
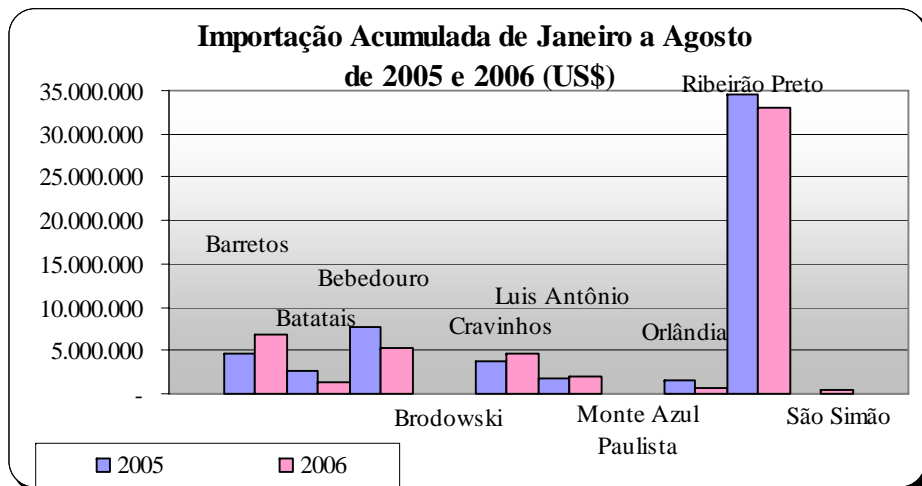

Fonte: SECEX/MDIC



Centro de Estudos e Pesquisas
em Gestão Industrial

Grato pela Atenção!

Professor Doutor Alberto Borges Matias

matias@usp.br

www.cepegi.org.br / cepegi@inepad.org.br